Financiado por la Unión Europea
NextGenerationEU

MINISTERIO PARA LA TRANSICIÓN ECOLÓGICA Y EL RETO DEMOGRÁFICO

IDAE

Plan de Recuperación, Transformación y Resiliencia

moves Movilidad Eficiente & Sostenible

Proyectos Singulares II 2ª Convocatoria

TÍTULO DEL PROYECTO

AddOn Electric - Adopción de Vehículos Eléctricos para Flotas de Transporte

Beneficiario: EVESTEL IBERIA, S.L.

Tipología: INNOVACIÓN EN MOVILIDAD ELÉCTRICA

Movilidad alternativa y aplicaciones TIC

Aspectos más relevantes del proyecto:

El sistema AddOn Electric se construirá con la combinación de tecnologías de Big Data, Inteligencia Artificial y Data Analytics.

Se realizará una prueba piloto en entornos reales en la que se analizarán 250 vehículos de 10 empresas que operan en Galicia en 3 sectores diferentes, para entender si pudieran ser sustituidos por vehículos eléctricos.

Coste elegible: 195.510 €

Importe de la ayuda concedida: 117.906 €

Descripción:

El proyecto AddOn Electric, para la adopción de vehículos eléctricos, ayuda a las empresas de transporte a superar estos desafíos indicando las opciones de vehículos eléctricos más adecuadas para sus necesidades.

Para ello, AddOn Electric construirá un Sistema digital completo que, mediante algoritmos inteligentes, permitirá evaluar de manera personalizada parámetros de la flota como: (i) emisiones CO_2, coste de combustible y electricidad, simular costes de sustitución, y/u ofrecer diferentes alternativas personalizadas a cada flota a nivel de vehículo.

¿Qué es MOVES Singulares II - 2ª Convocatoria? Mediante esta segunda convocatoria, se da continuidad Programa MOVES Proyectos Singulares II, gestionado por IDAE y centrando en la promoción electrificación de la movilidad eléctrica en general y la innovación en particular mediante el impulso de proyectos innovadores y que faciliten la puesta en el mercado de soluciones aún no plenamente maduras. El programa de incentivos se inscribe en el «Plan de impulso de la cadena de valor de la industria de la automoción y será financiado con el Mecanismo de Recuperación y Resiliencia.
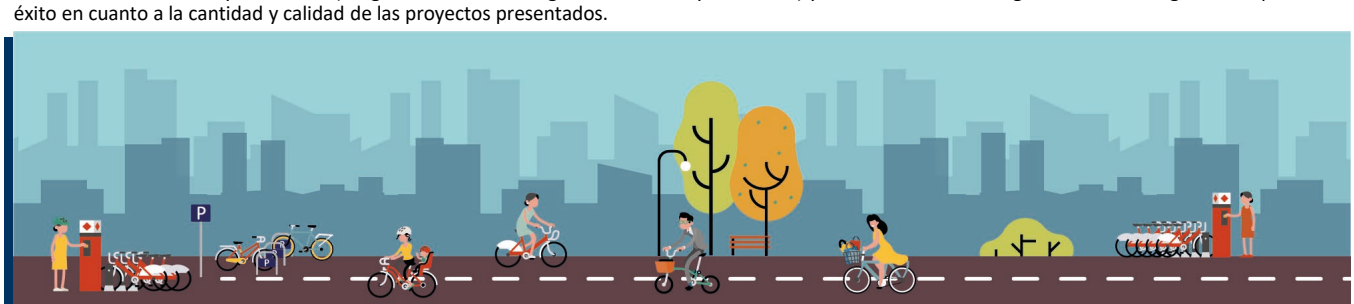
Asimismo, este programa complementa el impulso a la movilidad eficiente y sostenible iniciado con la publicación de las tres ediciones de los programas a la movilidad eficiente y sostenible (Programa MOVES I, Programa MOVES II y MOVES III) y da continuidad al Programa MOVES Singulares I, que fue un éxito en cuanto a la cantidad y calidad de las proyectos presentados.