



LIFE 2021 – 2027

LIFE – Clean Energy Transition (CET)



Aviso

Esta presentación es un resumen. Para la preparación de propuestas se debe de utilizar el Programa de Trabajo y el documento de la convocatoria publicado por la Comisión Europea.

Virginia Vivanco Cohn
IDAE, Análisis Marco Normativo, Estrategia y Planificación
Madrid, 27 de mayo, 2024

LIFE - Clean Energy Transition (CET)

- ✓ Primeros Resultados 2023
- ✓ Convocatoria 2024 / Tipos de Proyectos
- ✓ Países elegibles y participantes
- ✓ Procesos de las propuestas, criterios de admisibilidad y elegibilidad, estructura, criterios de evaluación, lecciones aprendidas y recomendaciones
- ✓ Información de interés





LIFE - Clean Energy Transition (CET) Resultados convocatoria 2023



Fuente: CINEA
Datos provisionales

LIFE - Clean Energy Transition (CET) - 2023

Participación en propuestas por país

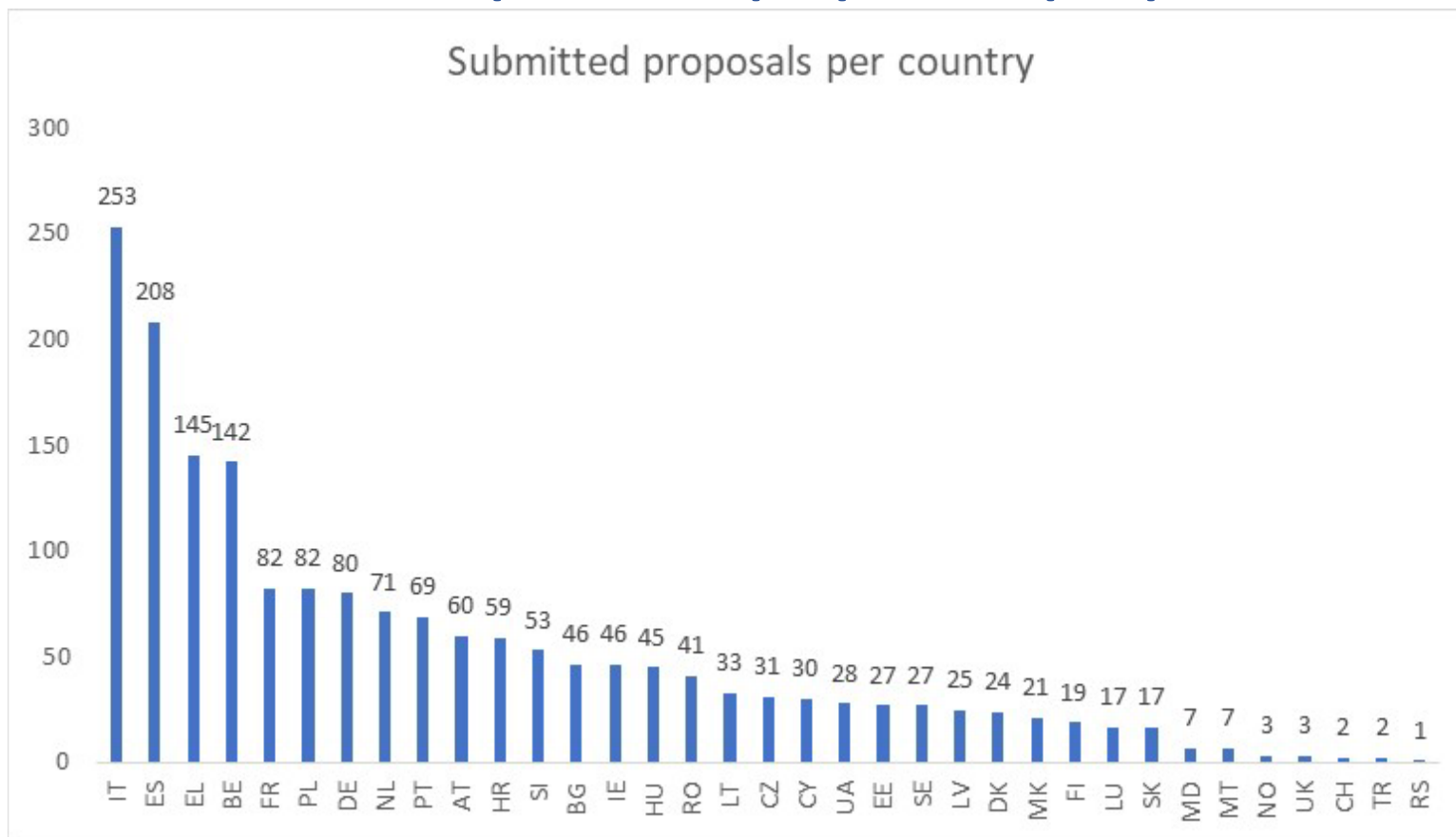

Fuente: CINEA
Datos provisionales

LIFE - Clean Energy Transition (CET) - 2023

Participación en propuestas retenidas por país

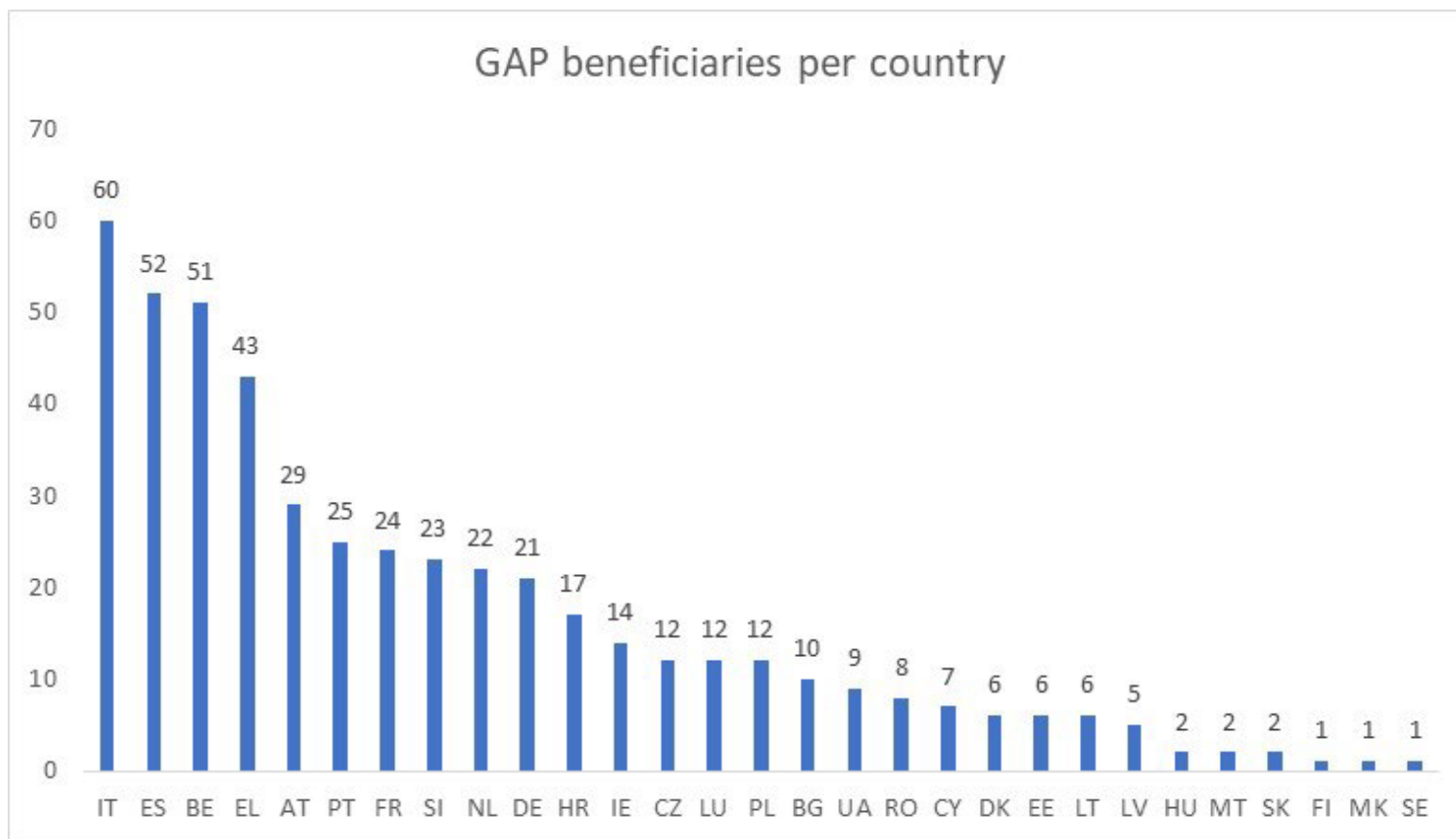

Fuente: CINEA
Datos provisionales



Resultados LIFE – CET 2023

Tema	Título	Presupuesto	Propuestas recibidas (16/11/2023)	Propuestas retenidas	LIFE – CET 2023	
					Presupuesto	Cierre convocatoria
LIFE-2023-CET-LOCAL	Apoyo técnico a planes y estrategias de transición energética limpia en municipalidades y regiones	8 M€	43	4	99 M€	16/11/23
LIFE-2023-CET-POLICY	Aplicación efectiva de legislación clave en el campo de la energía sostenible	8 M€	11	4		
LIFE-2023-CET-EPREL	Maximizar el uso de datos EPREL	2,5 M€	4	1		
LIFE-2023-CET-BETTERRENO	Rendimiento energético de edificios	11 M€	25	5		
LIFE-2023-CET-BUSINESS	Apoyo a las empresas europeas en la transición hacia las energías limpias	6 M€	23	3		
LIFE-2023-CET-BUILDSKILLS	BUILD UP Skills – Incrementar el nº de profesionales cualificados en el sector de la construcción	6 M€	16	4		
LIFE-2023-CET-HEATPUMPS	Impulsar el despliegue de bombas de calor: modelos alternativos y capacitación de instaladores	6,5 M€	15	4		
LIFE-2023-CET-DHC	Calefacción y refrigeración urbana: planes de inversión	6,5 M€	8	3		
LIFE-2023-CET-PRIVAFIN	Integración de la financiación y esquemas financieros innovadores	6,5 M€	11	4		
LIFE-2023-CET-OSS	Ventanillas únicas ("One-stop-shops"),	15 M€	36	11		
LIFE-2023-CET-PDA	Project Development Assistance for sustainable energy investments	7 M€	20	6		
LIFE-2023-CET-ENERPOV	Alleviating household energy poverty and vulnerability in Europe	6 M€	19	3		
LIFE-2023-CET-ENERCOMFACILITY	European Energy Communities Facility	10 M€	5	1		
TOTAL		99 M€	236	53		

Fuente: CINEA
Resultados provisionales

Resultados LIFE – CET 2023 – Desglose proyectos retenidos por áreas

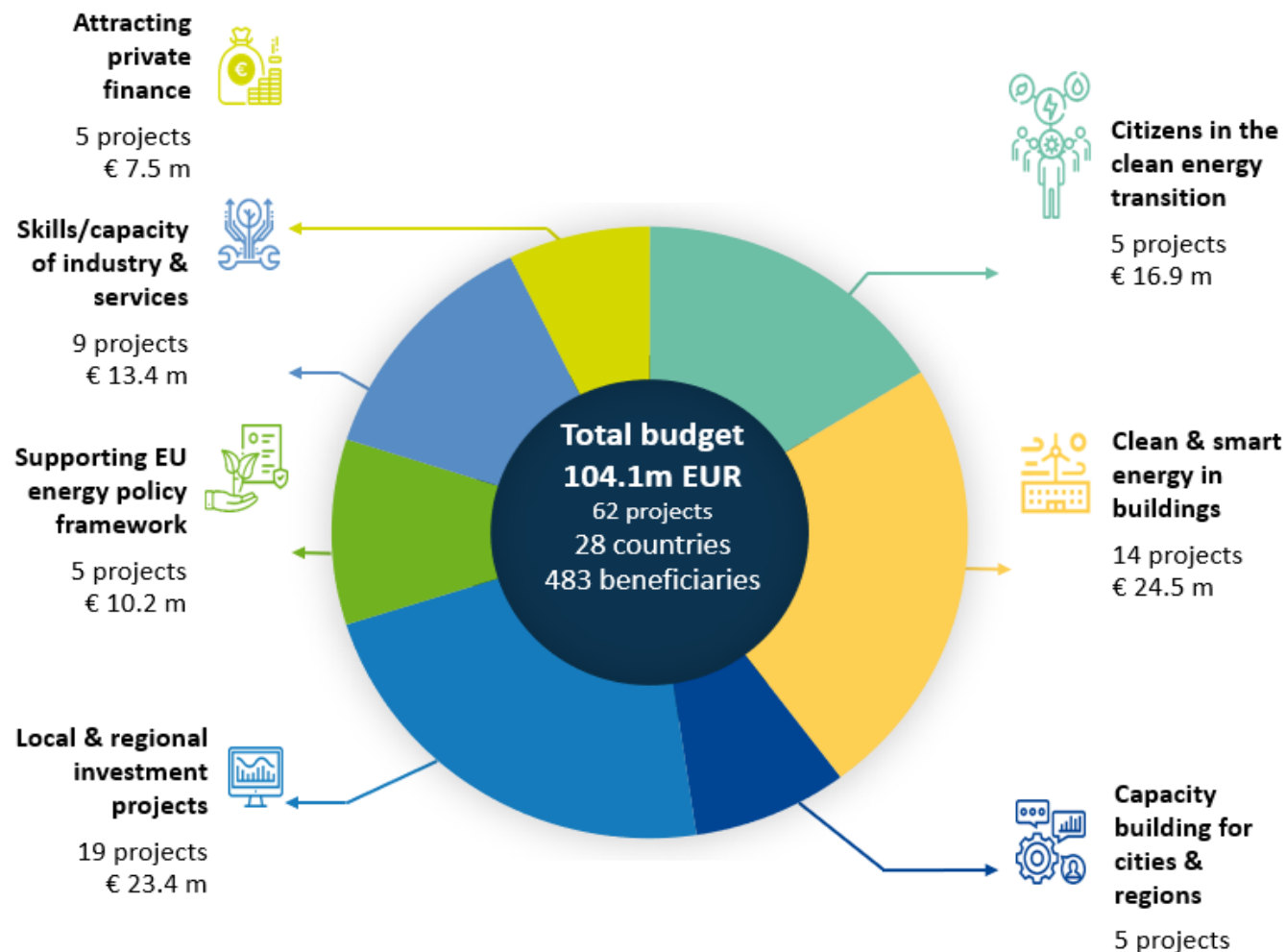

* Subject to successful Grant Agreement Preparation (GAP) and signature. € 16.9 m
The 62 proposals invited for GAP cover main list and reserve list proposals.

LIFE - Clean Energy Transition (CET)

✓ Primeros Resultados 2023

✓ Convocatoria 2024 / Tipos de Proyectos

✓ Países elegibles y participantes

✓ Procesos de las propuestas, criterios de admisibilidad y elegibilidad, estructura, criterios de evaluación, lecciones aprendidas y recomendaciones

✓ Información de interés





LIFE - Clean Energy Transition (CET) Convocatoria 2024

Calendario de apertura y cierre convocatorias

Apertura convocatoria	18 de abril 2024	
Cierre de la convocatoria	19 de septiembre 2024	
Presupuesto	81,250 M€	77,25 M€ (CSA)
		4 M€ (SAP)
Información sobre la evaluación de los resultados	≈ Febrero 2025	
Firma del GA con la Comisión	≈ Junio 2025	



Convocatoria LIFE – CET 2024

LIFE – CET 2024

Presupuesto 81,25 M€

Cierre de la convocatoria 19/09/2024

Tema	Título	Presupuesto	Contribución UE
LIFE-2024-CET-LOCAL	Clean energy transition plans and strategies in municipalities and regions	7 M€	1,75 M€
LIFE-2024-CET-POLICY	Towards an effective implementation of key legislation in the field of sustainable energy	6 M€	1,75 M€
LIFE-2024-CET-PRODUCTS	Real world energy consumption of energy-related products	2 M€	2 M€
LIFE-2024-CET-BETTERRENO	Real world energy consumption of energy-related products	6 M€	1,75 M€
LIFE-2024-CET-BUSINESS	Real world energy consumption of energy-related products	5,25 M€	1,75 M€
LIFE-2024-CET-BUILDSKILLS	BUILD UP Skills – Upskilling and reskilling interventions for building decarbonisation	6,5 M€	Enfoque A: 1 M€ - 1,5 M€ Enfoque B: 2 M€
LIFE-2024-CET-HEATPUMPS	Supporting the roll-out of high-quality heat pump installations	5,75 M€	1,75 M€
LIFE-2024-CET-DHC	Supporting district heating and cooling	4 M€	1,75 M€
LIFE-2024-CET-PRIVAFIN	Crowding in private finance	5,25 M€	1,75 M€
LIFE-2024-CET-OSS	One-Stop-Shops - Integrated services for clean energy transition in buildings and businesses	7 M€	1,5 M€
LIFE-2024-CET-RENOPUB	Facilitation structures for the renovation of public buildings	3,5 M€	1,5 M€
LIFE-2024-CET-PDA	Project Development Assistance for sustainable energy investments	6 M€	1 M€ - 1,5 M€
LIFE-2024-CET-ENERPOV	Alleviating household energy poverty in Europe	6 M€	1,75 M€
LIFE-2024-CET-ENERCOM	Developing support mechanisms for Energy Communities	7 M€	1,75 M€
LIFE-2024-CET-SAP	LIFE Clean Energy Transition - Standard Action Project	4 M€	1,5 M€
TOTAL		81,25	

LIFE - Clean Energy Transition (CET) – Tipos de proyectos

Coordination & Support Actions (CSA) - Presupuesto 2024: 77,25 M€

Creación de condiciones regulatorias y de mercado favorables:

- ✓ Eliminación de barreras de mercado
- ✓ Movilización de inversiones
- ✓ Mejora de las capacidades, mejora de las competencias técnicas a todos los niveles
- ✓ Difusión de Conocimientos
- ✓ Sensibilización
- ✓ Educación, empoderamiento

LIFE Clean Energy Transition - Standard Action Project (SAP) – Presupuesto 2024: 4 M€

- ✓ Apoyo a autoridades locales y regionales
- ✓ Apoyo a empresas de servicios Energéticos (ESEs)
- ✓ Apoyo a instituciones Financieras
- ✓ Apoyo a fabricantes de tecnologías energéticas “net-zero” para el despliegue de tecnologías innovadoras

LIFE - Clean Energy Transition (CET) – Tipos de proyectos

Coordination & Support Actions (CSA)

- ✓ En general, grandes consorcios europeos con múltiples actores: 3 beneficiarios de 3 países elegibles diferentes. **Salvo excepciones***
- ✓ Prescriptivo **“Top-down approach”**
- ✓ Rango de **contribución UE por proyecto: 1 – 2 M€**
- ✓ **No implican costes de equipo ni de infraestructura**, pero llevan asociados altos costes organizativos
- ✓ **Tasa de cofinanciación 95% de los costes elegibles**
- ✓ **Costes Indirectos: 7%** de los costes directos elegibles (incluyendo subcontratación)
- ✓ Duración aproximada: **2 – 3 años**

LIFE Clean Energy Transition - Standard Action Project (SAP)

- ✓ Se puede presentar **propuestas de solo un proponente de un país**
- ✓ **Menos prescriptivo**
- ✓ **Contribución UE 1,5 M€**
- ✓ Sigue las normas de los SAP de los otros subprogramas de LIFE
- ✓ **Tasa de cofinanciación 60%** de los costes elegibles
- ✓ **Costes indirectos 7%**

***LIFE-2024-CET-BUILDSKILSS, LIFE-2024-CET-OSS, LIFE-2024-CET-RENOBUB, LIFE-2024-CET-PDA y LIFE-2024-CET-SAP**
Las propuestas con al menos un solicitante de un país elegible

LIFE - Clean Energy Transition (CET)

- ✓ Primeros Resultados 2023
- ✓ Convocatoria 2024 / Tipos de Proyectos
- ✓ Países elegibles y participantes
- ✓ Procesos de las propuestas, criterios de admisibilidad y elegibilidad, estructura, criterios de evaluación, lecciones aprendidas y recomendaciones
- ✓ Información de interés





Países participantes en el Programa LIFE

- ✓ Países miembros de la **UE-27** (incluidos países y territorios de ultramar)
- ✓ Terceros países asociados a LIFE: **Islandia, Ucrania, Moldavia, Norte de Macedonia**

[Lista de países participantes en el programa LIFE](#)



Participantes y roles en el Consorcio – LIFE CET

- ✓ **Participantes:** Entidades legales (beneficiarios y entidades afiliadas) públicas o privadas
- ✓ **Coordinador** de la propuesta establecido en un país elegible

Roles en el Consorcio

- ✓ **Coordinador (CB):** firma el contrato con la Comisión, punto de contacto
- ✓ **Beneficiarios:** entidades del consorcio, firman el contrato con la Comisión a través de un formulario de adhesión (“accession form”)
- ✓ **Entidades afiliadas:** entidades relacionadas con uno de los beneficiarios, pueden participar en la acción con derechos y obligaciones similares a las del beneficiario, pero no firman contrato con la CE, reciben su parte correspondiente de la contribución UE, pero no cuentan para los criterios mínimos de elegibilidad para la composición del consorcio.
- ✓ **Entidades Asociadas,** se hacen cargo de sus propios costes, no reciben contribución UE
- ✓ **“Third parties giving in kind contribution”,** se hacen cargo de sus propios costes, no reciben contribución UE
- ✓ **Subcontratación:** participación de entidades subcontratadas para realizar una parte limitada de la acción. Se deberán de justificar los gastos de subcontratación $\geq 30\%$

LIFE - Clean Energy Transition (CET)

- ✓ Primeros Resultados 2023
- ✓ Convocatoria 2024 / Tipos de Proyectos
- ✓ Países elegibles y participantes



- ✓ Procesos de las propuestas, criterios de admisibilidad y elegibilidad, estructura, criterios de evaluación, lecciones aprendidas y recomendaciones
- ✓ Información de interés



PROCESO DE LAS PROPUESTAS - LIFE - CET

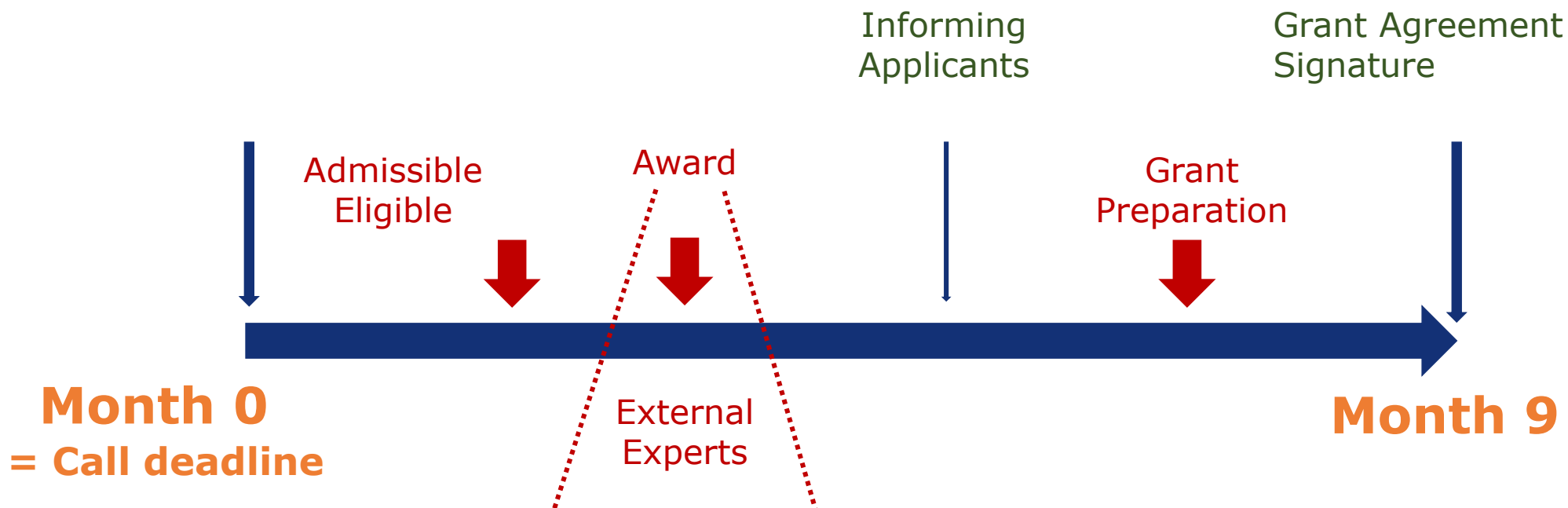

CRITERIOS DE ADMISIBILIDAD Y ELEGIBILIDAD - LIFE CET

Admisibilidad

- Enviado electrónicamente antes de la fecha y hora de cierre
- Completa utilizando los formularios/plantillas proporcionadas
- Legible (no inferior a **Arial 10**)
Imprimible (A4)
- Max **65 páginas** (incluyendo las instrucciones); **no jueguen con los márgenes y fuentes; páginas adicionales serán ignoradas**

Elegibilidad

- Elegibilidad de los participantes, coordinador de un país elegible
- Composición del Consorcio
- Actividades Elegibles (p.j. enfoque)
- Ubicación Geográfica





ESTRUCTURA PROPUESTAS LIFE - CET

Part A

Structured administrative information

- Generated by IT system

Part B

Narrative technical project description

- Template to be uploaded as PDF, bound by page limit!

Part C

Key Performance Indicators

- To be completed directly online

Detailed budget table

- Excel template incl. subcontracting, other direct costs

Participant information

- Participant, key staff, previous actions, affiliated entities / associated partners

Optional Annexes

Where relevant, e.g. letters of support



ESTRUCTURA PROPUESTAS LIFE - CET

- **PARTE A** – Información administrativa de los participantes – online
- **PARTE B** – Descripción técnica **(65 páginas – mínimo Arial 10)**
 1. Relevancia
 2. Impacto
 3. Implementación
 4. Recursos
- **PARTE C** – “Key Performance Indicators” - online
- **ANEXOS OBLIGATORIOS:**
 - Tabla de presupuesto detallada
 - Información del participante
 - Para **LIFE-2024-CET-PDA**: Tabla de inversiones
- **ANEXOS OPCIONALES:** Cartas de apoyo

Obligatorio en las plantillas disponibles en el sistema de envío del “Funding & Tenders portal”

CRITERIOS DE EVALUACIÓN - LIFE CET

1. RELEVANCIA (0-20 puntos)

- ❖ **Contribución a uno o varios objetivos específicos del Programa LIFE y del Sub-Programa al que se dirige la propuesta.**
- ❖ **Adecuación** de la propuesta a la **descripción de la convocatoria**, incluidas las prioridades específicas.
- ❖ **Concepto y metodología:** Solidez de la lógica de intervención general.
- ❖ En qué medida la **propuesta ofrece beneficios conjuntos y fomenta sinergias con otras áreas políticas.**

2. IMPACTO (0-20 puntos)

- ❖ **Impactos** previstos durante y/o después del proyecto **ambiciosos y creíbles**, sin perjudicar otros objetivos específicos del Programa.
- ❖ **Sostenibilidad de los resultados** después de la finalización del proyecto
- ❖ **Calidad de las medidas de explotación de los resultados**
- ❖ **Potencial de que los resultados del proyecto sean replicados** en el mismo o en otros sectores o lugares, o para que los actores públicos o privados los amplíen, o mediante **la movilización de mayores inversiones** o recursos financieros (potencial catalítico).

CRITERIOS DE EVALUACIÓN - LIFE CET

3. CALIDAD (0-20 puntos)

- ❖ **Claridad, relevancia y viabilidad del plan de trabajo.**
- ❖ Identificación y movilización de los agentes más relevantes.
- ❖ **Enfoque geográfico** adecuado de las actividades.
- ❖ **Calidad del plan de seguimiento y reporte de impactos.**
- ❖ Adecuación y **calidad de las medidas para comunicar y difundir el proyecto** y sus resultados a los distintos grupos destinatarios.

4. RECURSOS (0-20 puntos)

- ❖ **Composición del equipo del proyecto**, en términos de experiencia, habilidades y responsabilidades y adecuación de la estructura de gestión.
- ❖ **Adecuación del presupuesto** y los recursos y su coherencia con el plan de trabajo.
- ❖ Transparencia del presupuesto.
- ❖ Grado de consideración y mitigación del impacto medioambiental del proyecto,... uso de métodos reconocidos para el cálculo de la huella ambiental...
- ❖ **Relación calidad-precio de la propuesta.**



CRITERIOS DE EVALUACIÓN - LIFE CET

Criterio de Evaluación	Puntuación mínima para aprobar	Puntuación máxima	Ponderación
Relevancia	10	20	1
Impacto	10	20	1,5
Calidad	10	20	1
Recursos	10	20	1
Puntuación ponderada general (aprobado)	55	90	N/A

Solo las propuestas que superen los umbrales individuales y el umbral general serán consideradas para financiación, dentro de los límites del presupuesto disponible.

IMPACTOS - INDICADORES

Las propuestas deben demostrar cómo los resultados del proyecto contribuirán a los impactos esperados “expected impacts”:

1. cuantificar los impactos específicos incluidos en el topic, (“topic specific”).
2. proponer indicadores adicionales que sean específicos de las actividades propuestas (“project specific”)
3. Abordar los impactos relacionados con los indicadores comunes para el subprograma LIFE-CET.

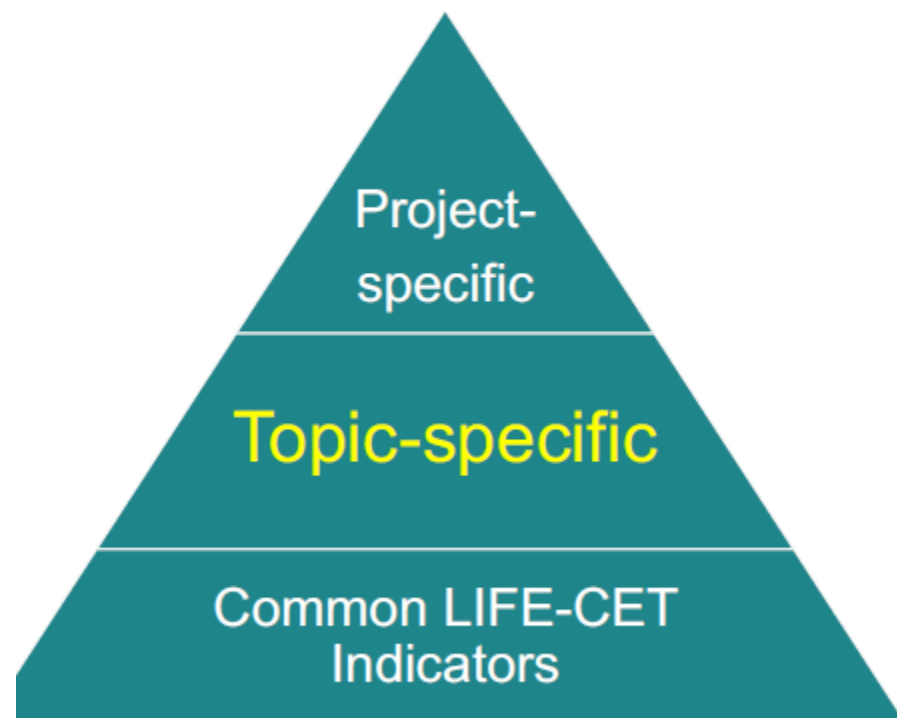

IMPACTOS - INDICADORES

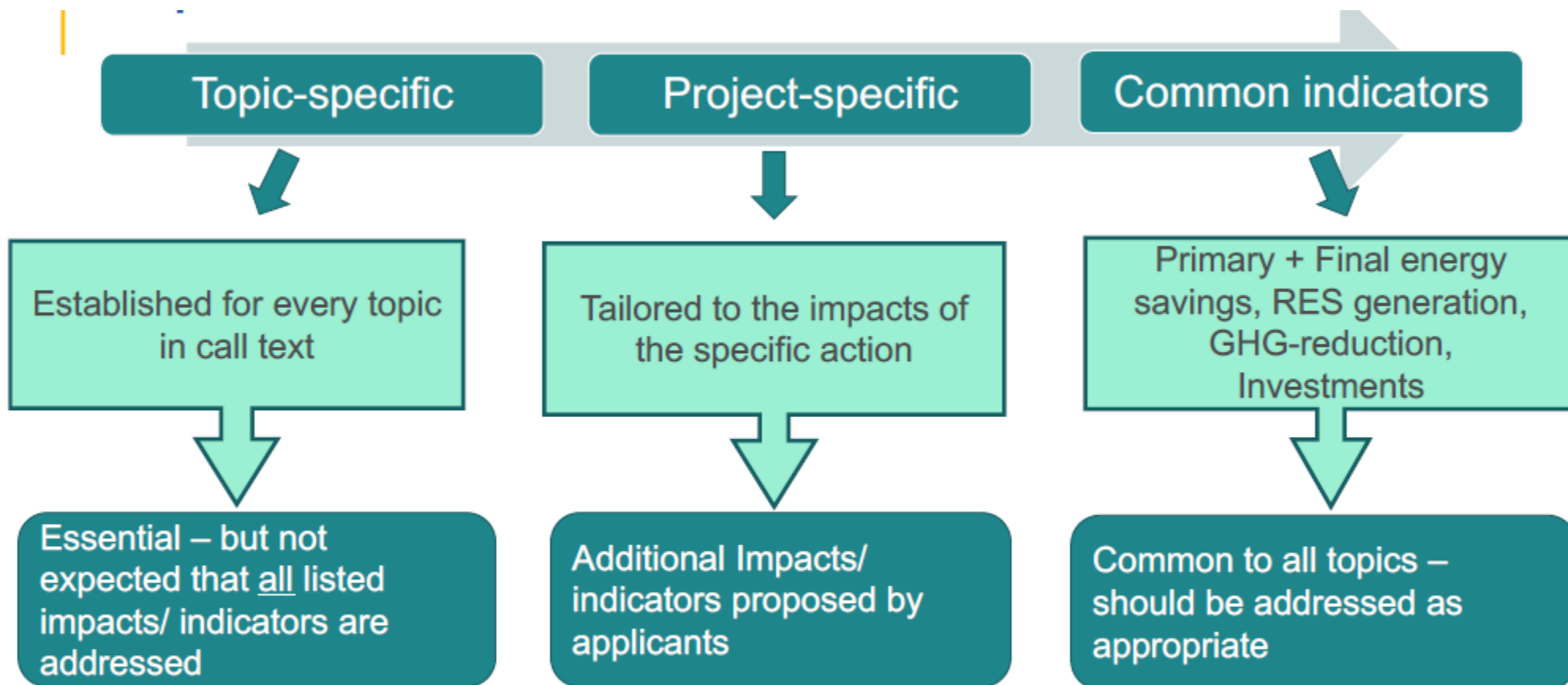

Lecciones aprendidas – Errores frecuentes

- ✓ **Interrelacionar los paquetes de trabajo**, entre sí, con las cartas de apoyo, con los agentes de mercado (“stakeholders”), etc.
- ✓ **Estrategias claras para comprometer a los “stakeholders” son esenciales.** Detallar su colaboración, su participación en el proceso de desarrollo de soluciones, no omitir ningún agente clave para la propuesta.
- ✓ Metodología y concepto poco detallados, hay que establecer el valor añadido del concepto propuesto. Falta de coherencia
- ✓ “Gantt chart” claro y realista y coherente. **Inconsistencia en la lógica y secuencia en la planificación de algunas acciones,**
- ✓ **Malos impactos, poco ambiciosos, o poco creíbles, no relacionados con la acción,** inconsistencia entre los impactos descritos en la parte C y parte B
- ✓ **La estrategia para la continuidad del proyecto y su sostenibilidad no se ha detallado lo suficiente**
- ✓ **No se detalla lo suficiente el potencial de replicabilidad.**
- ✓ **Estrategia de comunicación y difusión, poco ambiciosa; No hecha a medida del público objetivo**
- ✓ Suministre suficiente información de los proyectos piloto (p.e. para edificios, ubicación, tipo, superficies, tipos de sistemas, etc.) y evidencia del compromiso de los propietarios de los pilotos => **NO DEBE DE EXPLICARSE EN EL ANEXO, SINO EN LA PARTE B**



7 Consejos para tener éxito – LIFE CET

1. Empiece pronto.....**¡Empiece ahora! Tiempo de maduración**
2. Lea la información relevante: Convocatoria LIFE-CET, formularios, FAQs, etc.
3. **¡Elija su idea, estructúrela bien y ajústese a ella!:** objetivo del proyecto, comprensión de la situación actual y punto de partida, grupo objetivo, consorcio, marcar la diferencia (qué impacto se quiere conseguir)
4. **Forme un buen consorcio:** consistente, flexible, con diversas competencias, que representen el mercado, etc. **No forzar la cobertura geográfica.**
5. **Presupuesto con enfoque “Bottom-up”**, primero las tareas, después el presupuesto



7 Consejos para tener éxito – LIFE-CET

6. Tómese su tiempo para escribir la propuesta. Evitar redundancias

- Ajuste sus objetivos y su grupo objetivo
- Decida cuál es la mejor metodología a aplicar: ¿se puede cumplir? ¡Piense en el impacto!
- Defina sus principales etapas de trabajo
- Siga la guía en los formularios de solicitud y la plantilla de propuesta
- Manténgase estrictamente dentro del número de páginas **(65 páginas parte B)**
- **No olvide el paquete de trabajo (WP) obligatorio sobre "Sostenibilidad, replicación y explotación de los resultados del proyecto".**

7. Revisión final: **compruebe la consistencia, solicite una revisión por un tercero.**

LIFE - Clean Energy Transition (CET)

- ✓ Primeros Resultados 2023
 - ✓ Convocatoria 2024 / Tipos de Proyectos
 - ✓ Países elegibles y participantes
 - ✓ Procesos de las propuestas, criterios de admisibilidad y elegibilidad, estructura, criterios de evaluación, lecciones aprendidas y recomendaciones
- ✓ Información de interés





Información de interés

- ✓ EU LIFE – CET INFO DAY: **23 – 26 de abril**

<https://vo-event.swoogo.com/eu-life-info-days-2024/liveprogramme>

- ✓ Info Day Regional – Murcia – **31 de mayo** *Online*
- ✓ Info Day Regional – Madrid – 03 de Junio, presencial



[Anotated Model Grant Agreement](#)

[Funding & Tenders Portal – Convocatoria 2024 LIFE-CET](#)



WORK AS AN EXPERT

**Not applying?
Register in our data base!**



Funding & tender opportunities
Single Electronic Data Interchange Area (SEDIA)



SEARCH FUNDING & TENDERS ▼

HOW TO PARTICIPATE ▼

PROJECTS & RESULTS

WORK AS AN EXPERT

SUPPORT ▼

<https://ec.europa.eu/info/funding-tenders/opportunities/portal/screen/work-as-an-expert>



Más información

CINEA

https://cinea.ec.europa.eu/index_en

Apartado LIFE Ministerio para la Transición Ecológica y el Reto Demográfico

<https://www.miteco.gob.es/es/ministerio/servicios/ayudas-subsuenciones/programa-life/que-es-life/>

Consultas PCN: bn-life@miteco.es

Consultas PCN-CET: bn-life-cet@idae.es

Consultas CINEA: cinea-life-enquiries@ec.europa.eu

Consultas CINEA – Clean Energy Transition (CET): CINEA-LIFE-CET@ec.europa.eu



GRACIAS POR SU ATENCIÓN

Virginia Vivanco Cohn

IDAE, Análisis Marco Normativo, Estrategia y Planificación

Punto Nacional de Contacto LIFE-CET

vvivanco@idae.es



CLEAN ENERGY TRANSITION